FOR SALE

価格	間取りタイプ
3,980万円	3LDK

POINT

【外観】

【間取り図】

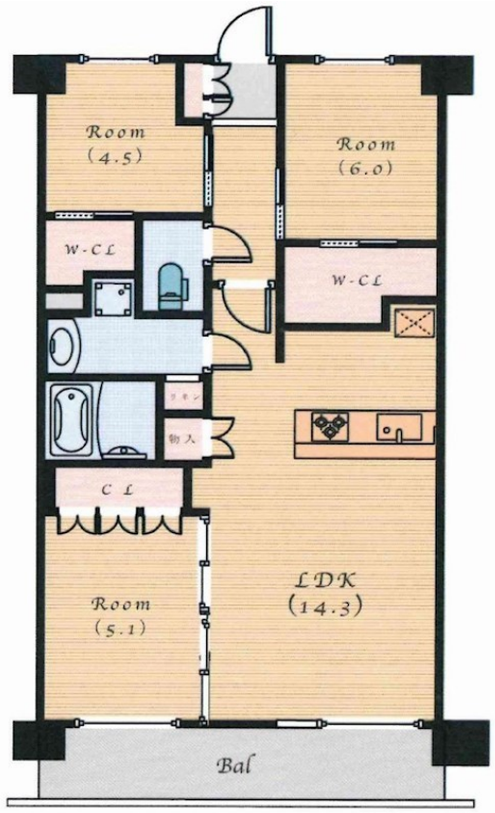

物件種目	マンション		
建物名	リビオ南千里丘		
物件所在地	大阪府摂津市南千里丘		
交通	阪急京都線 摂津市駅 徒歩9分 大阪モノレール 摂津駅 徒歩10分 東海道・山陽本線 千里丘駅 徒歩16分		
専有面積	67.2㎡（壁芯） (約20.32坪)	バルコニー面積	10.8㎡
構造規模	鉄筋コンクリート造7階建		
所在階	5階	総戸数	91戸
築年月	2018年10月	修繕積立金	11,760円
管理形態	全部委託	管理費	8,400円
管理人の勤務形態	日勤		
駐車場	要問合せ 14,000円 駐車場：8,000～14,000円/月		
土地権利	専有面積割合による所有権の共有		
現況	居住中	引渡日	相談
建築確認番号		開発許可番号	
設備	浴室乾燥 / ウォークインクローゼット / オートロック / 都市ガス / エレベーター		
周辺施設	ｽｰﾊﾟｰﾏｰｹｯﾄ ｺﾉﾐﾔ 摂津市駅前店 340m / ﾛｰｿﾝ 摂津南千里丘店 100m / ｳｴﾙｼｱ摂津市駅前店 420m / 摂津市立せっつ幼稚園 160m / 摂津市立摂津小学校 60m / 摂津市立第一中学校 230m		
その他費用	インターネット(定額)：1,265円／月		
備考			

※現況と異なる場合には現況を優先します。　※間取りの「S」はサービスルーム（納戸）です。
※価格は物件の代金総額を表示しており、消費税が課税される場合は税込と表記の上、 税込価格で表示しております。

取引条件の有効期限:2025年8月27日　　No.SR706019

お問合せ先

大阪府知事（11）第21564号
(社) 大阪府宅地建物取引業協会、(社) 全国宅地建物取引業協会会員、関西不動産情報センター

株式会社三島コーポレーション 千里丘店

TEL:0120-340-423　　FAX:06-6385-9010
大阪府摂津市千里丘２丁目13－24

URL:http://www.mishima-baibai.jp/
E-Mail:senrioka@mishima-corp.co.jp

担当:南辻　英則
取引態様:媒介(仲介)