FOR SALE

価格	間取りタイプ
3,199万円	3LDK

POINT

【外観】

【間取り図】

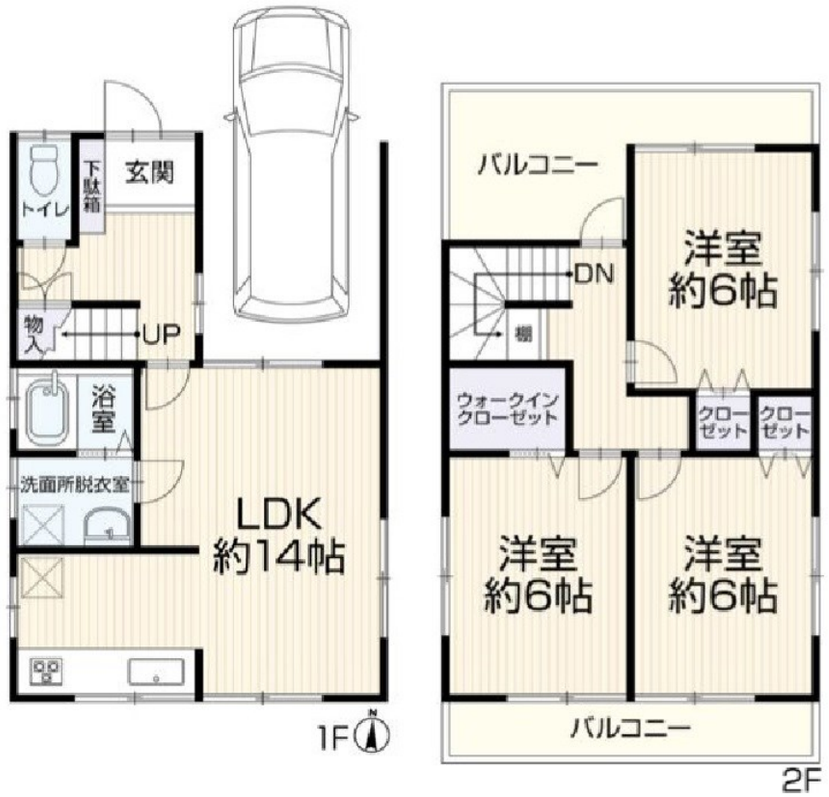

物件種目	戸建		
物件所在地	大阪府高槻市城南町４丁目		
交通	阪急京都線 高槻市駅 徒歩21分 東海道・山陽本線 高槻駅 徒歩28分 阪急京都線 高槻市駅 バス6分 バス停:春日町 バス停徒歩10分		
土地面積	75.78㎡ (約22.92坪)	他に私道面積	無し
建物面積	90.13㎡ (約27.26坪)	地目	宅地
構造規模	木造2階建		
築年月	1999年7月	都市計画	市街化区域
用途地域	第二種中高層住居専用地域		
建ぺい率	60%	容積率	188%
土地権利	所有権		
法令上の制限			
現況	空き	引渡日	即時
接道状況	北4.7m公道 間口6.4m		
建築確認番号		開発許可番号	
設備	食器洗浄乾燥機 / 浴室乾燥 / トイレ:温水洗浄便座 / ウォークインクローゼット / ＴＶインターホン / 都市ガス / 公共下水 / 水道:公営		
周辺施設	ｻﾝﾃﾞｨ 高槻高西店 710m / ｽｰﾊﾟｰﾏｰｹｯﾄﾊﾞﾛｰ 高槻店 782m / 関西ｽｰﾊﾟｰ 西冠店 727m / 高槻市立西大冠幼稚園 314m / 高槻市立春日保育所 424m / 高槻市立西大冠小学校 140m		
その他費用			
備考			

※現況と異なる場合には現況を優先します。　※間取りの「S」はサービスルーム（納戸）です。
※価格は物件の代金総額を表示しており、消費税が課税される場合は税込と表記の上、 税込価格で表示しております。

取引条件の有効期限:2025年8月27日　No.HT0010389

お問合せ先

大阪府知事（11）第21564号
(社) 大阪府宅地建物取引業協会、(社) 全国宅地建物取引業協会会員、関西不動産情報センター

株式会社三島コーポレーション 阪急高槻店

TEL:0120-340-819

大阪府高槻市城北町２丁目11－5

URL:http://www.mishima-baibai.jp/
E-Mail:hantaka@mishima-corp.co.jp

取引態様:媒介(仲介)