FOR SALE

価格	間取りタイプ
4,680万円	4LDK

POINT

【外観】

【間取り図】

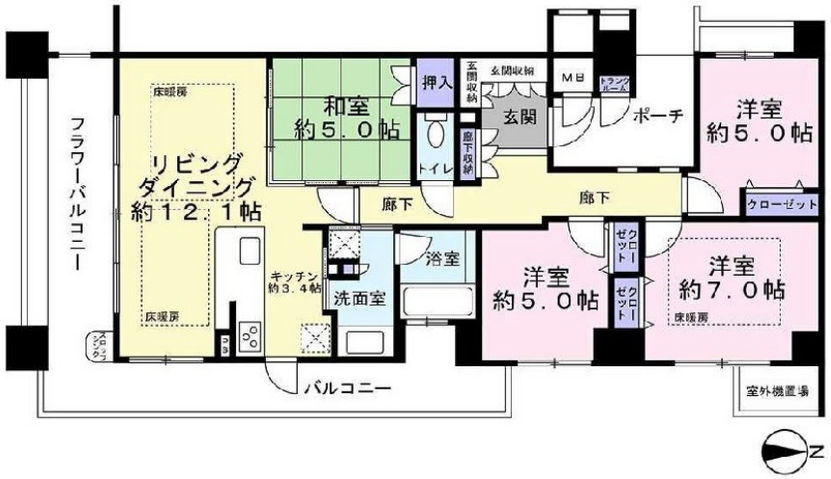

物件種目	マンション		
建物名	レスタージュ高槻		
物件所在地	大阪府高槻市土橋町		
交通	阪急京都線 高槻市駅 徒歩14分 東海道・山陽本線 高槻駅 徒歩20分		
専有面積	86.67㎡（壁芯） (約26.21坪)	バルコニー面積	23.8㎡
構造規模	鉄筋コンクリート造9階建		
所在階	6階	総戸数	85戸
築年月	2006年2月	修繕積立金	21,670円
管理形態	全部委託	管理費	9,530円
管理人の勤務形態	日勤		
駐車場	有(敷地内) 1,000円 駐車場:1,000円～6,000円/月額		
土地権利	専有面積割合による所有権の共有		
現況	空き	引渡日	相談
建築確認番号		開発許可番号	
設備	食器洗浄乾燥機 / 浴室乾燥 / 角部屋:東南角住戸 / 床暖房 / トランクルーム / 都市ガス / エレベーター		
周辺施設	ｻﾝﾃﾞｨ 高槻高西店 411m / Foods Market SATAKE(ﾌｰｽﾞ ﾏｰｹｯﾄ ｻﾀｹ) 高槻城西店 759m / ﾗｲﾌ 高槻城西店 785m / ｾﾌﾞﾝｲﾚﾌﾞﾝ 高槻城南町2丁目店 153m / ｻﾝﾄﾞﾗｯｸﾞ 高槻城南町店 297m / ｼｮｯﾋﾟﾝｸﾞﾌﾟﾗｻﾞ かむかむ 781m		
その他費用			
備考			

※現況と異なる場合には現況を優先します。　※間取りの「S」はサービスルーム（納戸）です。
※価格は物件の代金総額を表示しており、消費税が課税される場合は税込と表記の上、 税込価格で表示しております。

取引条件の有効期限:2025年8月27日　　No.HT0010043

お問合せ先

大阪府知事（11）第21564号
(社) 大阪府宅地建物取引業協会、(社) 全国宅地建物取引業協会会員、関西不動産情報センター

株式会社三島コーポレーション 阪急高槻店

TEL:0120-340-819

大阪府高槻市城北町２丁目11－5

URL:http://www.mishima-baibai.jp/
E-Mail:hantaka@mishima-corp.co.jp

担当:菊永　純一
取引態様:媒介(仲介)