FOR SALE

価格	間取りタイプ
5,180万円	4LDK

POINT

【外観】

【間取り図】

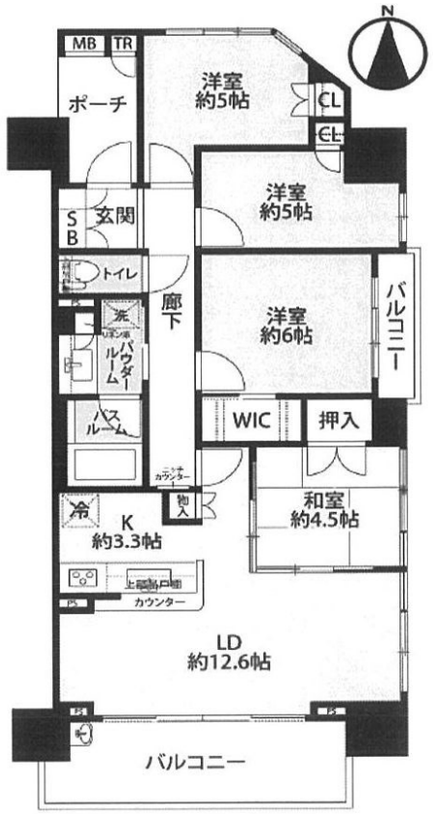

物件種目	マンション		
建物名	シティハウス高槻城西町		
物件所在地	大阪府高槻市城西町		
交通	東海道・山陽本線 高槻駅 徒歩12分 阪急京都線 高槻市駅 徒歩15分		
専有面積	81.48㎡（壁芯） (約24.64坪)	バルコニー面積	10.3㎡
構造規模	鉄筋コンクリート造11階建		
所在階	11階	総戸数	53戸
築年月	2011年1月	修繕積立金	15,410円
管理形態	全部委託	管理費	15,624円
管理人の勤務形態	日勤		
駐車場	有(敷地内) 15,000円		
土地権利	専有面積割合による所有権の共有		
現況	空き	引渡日	即時
建築確認番号		開発許可番号	
設備	都市ガス / エレベーター		
周辺施設	ｾﾌﾞﾝｲﾚﾌﾞﾝ 高槻城西町店 309m / ﾎｰﾑｾﾝﾀｰｺｰﾅﾝ 高槻城西店 112m / 庄所保育園 233m / 白ばら幼稚園 729m / 高槻市立桃園小学校 407m / 高槻市立第一中学校 1237m		
その他費用			
備考			

※現況と異なる場合には現況を優先します。　※間取りの「S」はサービスルーム（納戸）です。
※価格は物件の代金総額を表示しており、消費税が課税される場合は税込と表記の上、 税込価格で表示しております。

取引条件の有効期限:2024年6月9日　　No.HT0008778

お問合せ先

大阪府知事（11）第21564号
(社) 大阪府宅地建物取引業協会、(社) 全国宅地建物取引業協会会員、関西不動産情報センター

株式会社三島コーポレーション 阪急高槻店

TEL:0120-340-819

大阪府高槻市城北町２丁目11－5

URL:http://www.mishima-baibai.jp/
E-Mail:hantaka@mishima-corp.co.jp

担当:菊永　純一
取引態様:媒介(仲介)