FOR SALE

価格	間取りタイプ
4,280万円	4LDK

POINT

【外観】

【間取り図】

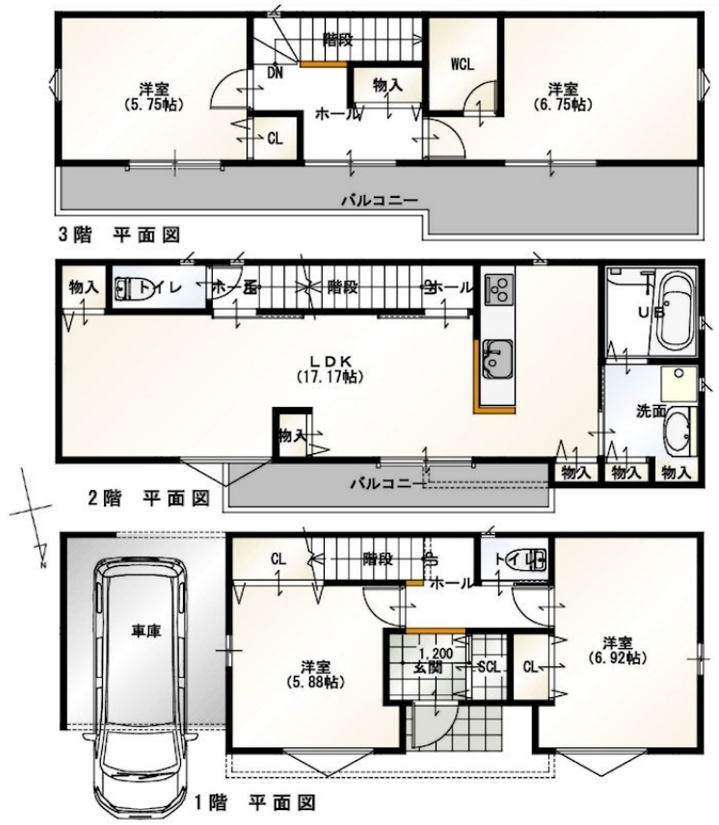

物件種目	戸建		
物件所在地	大阪府茨木市東太田２丁目		
交通	東海道・山陽本線 ＪＲ総持寺駅 バス9分 バス停:太田 バス停徒歩7分 東海道・山陽本線 摂津富田駅 徒歩25分 阪急京都線 富田（大阪）駅 徒歩26分		
土地面積	82.7㎡ (約25.01坪)	他に私道面積	無し
建物面積	117.23㎡ (約35.46坪)	地目	宅地
構造規模	木造3階建		
築年月	2024年9月	都市計画	市街化区域
用途地域	第二種中高層住居専用地域		
建ぺい率	60%	容積率	200%
土地権利	所有権		
法令上の制限			
現況	新築	引渡日	即時
接道状況	北4.1m公道 間口13.85m		
建築確認番号	第J24-00218号	開発許可番号	
設備	食器洗浄乾燥機 / 浴室乾燥 / トイレ:温水洗浄便座 / 全居室フローリング / ウォークインクローゼット / ＴＶインターホン / 都市ガス / 公共下水 / 水道:公営		
周辺施設	茨木市立太田小学校 1163m / 茨木市立太田中学校 1045m / ﾊﾞﾘｭｰ100茨木太田店 534m / ロピア 茨木東太田店 668m / ｾﾌﾞﾝｲﾚﾌﾞﾝ 茨木東太田2丁目店 279m / ｷﾘﾝ堂 茨木太田店 644m		
その他費用			
備考			

※現況と異なる場合には現況を優先します。　※間取りの「S」はサービスルーム（納戸）です。
※価格は物件の代金総額を表示しており、消費税が課税される場合は税込と表記の上、 税込価格で表示しております。

取引条件の有効期限:2025年8月27日　　No.IH0017279

お問合せ先

大阪府知事（11）第21564号
(公社) 大阪府宅地建物取引業協会、(公社) 全国宅地建物取引業協会会員、関西不動産情報センター会員

株式会社三島コーポレーション 阪急茨木東店

TEL:0120-340-823　　FAX:072-632-4570
大阪府茨木市双葉町13－25

URL:http://www.mishima-baibai.jp/
E-Mail:higashi@mishima-corp.co.jp

取引態様:媒介(仲介)