FOR SALE

価格	間取りタイプ
980万円	3LDK

POINT

【外観】

【間取り図】

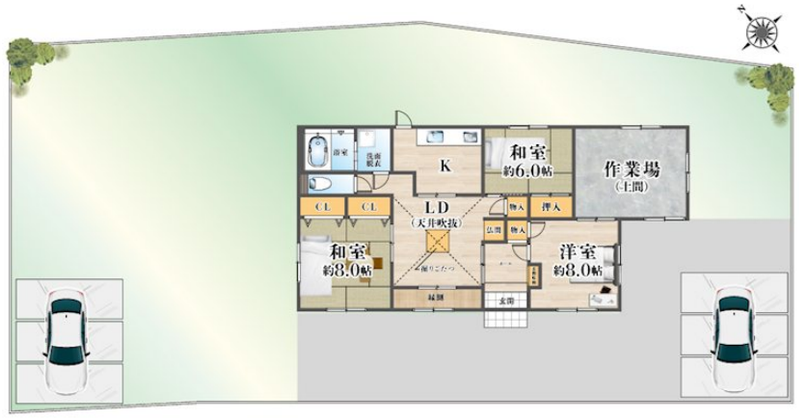

物件種目	戸建		
物件所在地	京都府船井郡京丹波町粟野粟野ノ上		
交通	バス停:丹波粟野停 バス停徒歩4分		
土地面積	369.42㎡ (約111.74坪)	他に私道面積	無し
建物面積	113.09㎡ (約34.20坪)	地目	宅地
構造規模	木造1階建		
築年月	2000年11月1日	都市計画	域外
用途地域			
建ぺい率		容積率	
土地権利	所有権		
法令上の制限			
現況	空き	引渡日	即時
接道状況	南西3.4m公道		
建築確認番号		開発許可番号	
設備	公共下水 / 水道:公営		
周辺施設			
その他費用			
備考			

※現況と異なる場合には現況を優先します。　※間取りの「S」はサービスルーム（納戸）です。
※価格は物件の代金総額を表示しており、消費税が課税される場合は税込と表記の上、 税込価格で表示しております。

取引条件の有効期限:2026年5月28日　No.JT0015617

お問合せ先

大阪府知事（12）第21564号
(社) 大阪府宅地建物取引業協会、(社) 全国宅地建物取引業協会会員、関西不動産情報センター

株式会社三島コーポレーション ＪＲ高槻店

TEL:0120-340-219　FAX:072-683-1184
大阪府高槻市芥川町１丁目7－24

URL:http://www.mishima-baibai.jp/
E-Mail:jrtakatsuki@mishima-corp.co.jp

取引態様:専任媒介