FOR SALE

価格	間取りタイプ
1,599万円	2SLDK

POINT

【外観】

【間取り図】

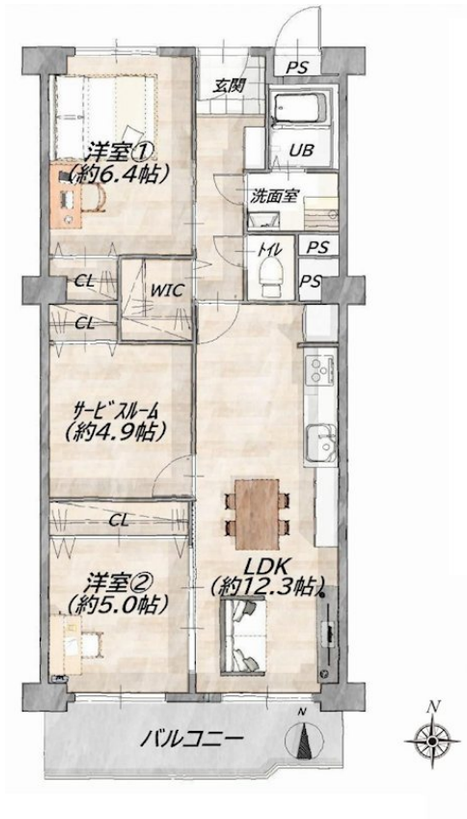

物件種目	マンション		
建物名	春日丘グリーンハイツA棟		
物件所在地	大阪府茨木市北春日丘１丁目		
交通	東海道・山陽本線 茨木（大阪）駅 徒歩20分		
専有面積	66.55㎡（壁芯）(約20.13坪)	バルコニー面積	8㎡
構造規模	鉄筋コンクリート造7階建		
所在階	5階	総戸数	87戸
築年月	1973年2月16日	修繕積立金	10,800円
管理形態	全部委託	管理費	7,100円
管理人の勤務形態	日勤		
駐車場	空無		
土地権利	所有権		
現況	空き	引渡日	相談
建築確認番号		開発許可番号	
設備	都市ガス / エレベーター		
周辺施設	茨木市立西小学校 1710m / 茨木市立西陵中学校 1491m / ﾏﾙﾔｽ 南春日丘店 868m / ﾀﾞｲｴｰ上穂積店ｲｵﾝﾌｰﾄﾞｽﾀｲﾙ 850m / ｾﾌﾞﾝｲﾚﾌﾞﾝ 茨木中穂積2丁目店 850m / ｷﾘﾝ堂 茨木中穂積店 780m		
その他費用			
備考			

※現況と異なる場合には現況を優先します。　※間取りの「S」はサービスルーム（納戸）です。
※価格は物件の代金総額を表示しており、消費税が課税される場合は税込と表記の上、 税込価格で表示しております。

取引条件の有効期限:2025年12月31日　　No.JI2506003

お問合せ先

大阪府知事（11）第21564号
(社) 大阪府宅地建物取引業協会,(社) 全国宅地建物取引業協会会員,関西不動産情報センター会員

株式会社三島コーポレーション ＪＲ茨木店

TEL:0120-194-340　　FAX:072-626-0387
大阪府茨木市西駅前町6－26

URL:http://www.mishima-baibai.jp/
E-Mail:jribaraki@mishima-corp.co.jp

取引態様:媒介(仲介)