FOR SALE

価格	間取りタイプ
1,180万円	2LDK

POINT

【外観】

NO IMAGE
写真は準備中です。

三島コーポレーション　富田店

【間取り図】

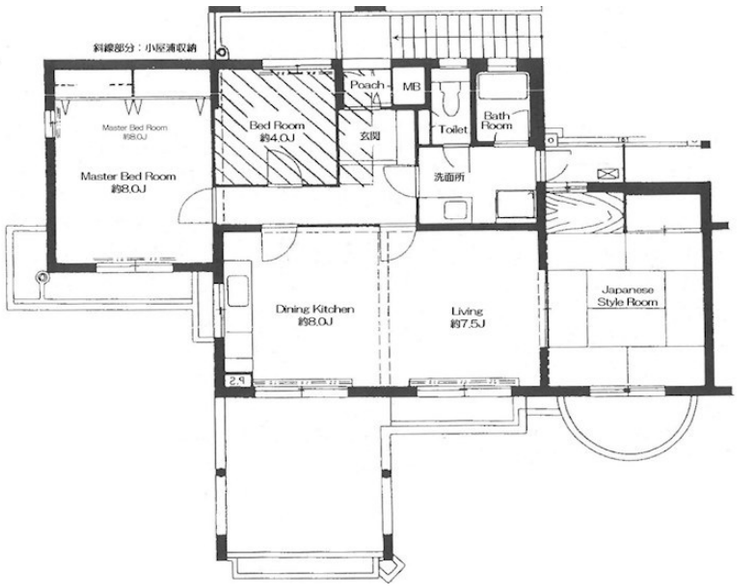

物件種目	マンション		
建物名	高槻阿武山一番街107号棟		
物件所在地	大阪府高槻市上土室３丁目		
交通	阪急京都線 富田（大阪）駅 バス26分 バス停:上の池公園 バス停徒歩4分 東海道・山陽本線 摂津富田駅 徒歩41分 阪急京都線 富田（大阪）駅 徒歩43分		
専有面積	84.3㎡（登記簿） (約25.50坪)	バルコニー面積	17.7㎡
構造規模	鉄筋コンクリート造4階建		
所在階	4階	総戸数	
築年月	1989年3月	修繕積立金	12,100円
管理形態	一部委託	管理費	7,000円
管理人の勤務形態	日勤		
駐車場	有(敷地内)		
土地権利	専有面積割合による所有権の共有		
現況	空き	引渡日	即時
建築確認番号		開発許可番号	
設備	最上階 / 室内洗濯機置場 / 都市ガス		
周辺施設	高槻市立阿武山小学校 1053m / 高槻市立阿武山中学校 332m / 阿武山たつの子認定こども園 749m / 高槻市立阿武野幼稚園 1055m / ｳｴﾙｼｱ高槻上土室店 634m / DCM DAIKI(DCMﾀﾞｲｷ) 阿武山店 496m		
その他費用			
備考			

※現況と異なる場合には現況を優先します。　※間取りの「S」はサービスルーム（納戸）です。
※価格は物件の代金総額を表示しており、消費税が課税される場合は税込と表記の上、 税込価格で表示しております。

取引条件の有効期限:2025年8月21日　　No.TD0012818

お問合せ先

大阪府知事（11）第21564号
(社) 大阪府宅地建物取引業協会、(社) 全国宅地建物取引業協会会員、関西不動産情報センター会員

株式会社三島コーポレーション 富田店

TEL:0120-340-319　　FAX:072-696-3123
大阪府高槻市大畑町3－5

URL:http://www.mishima-baibai.jp/
E-Mail:tonda@mishima-corp.co.jp

取引態様:媒介(仲介)