FOR SALE

価格	間取りタイプ
1,180万円	3DK

POINT

【外観】

【間取り図】

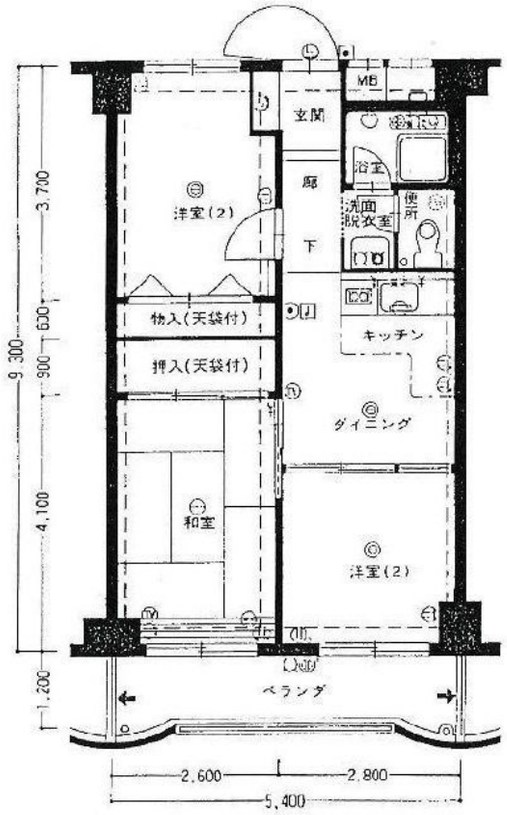

物件種目	マンション		
建物名	グリーンタウン茨木5番館（ｵｰﾅｰﾁｪﾝｼﾞ）		
物件所在地	大阪府茨木市水尾３丁目 13　207号		
交通	大阪モノレール 南茨木駅 徒歩15分		
専有面積	50.22㎡（壁芯）(約15.19坪)	バルコニー面積	6.8㎡
構造規模	鉄骨鉄筋コンクリート造9階建		
所在階	2階	総戸数	81戸
築年月	1980年2月	修繕積立金	10,000円
管理形態	一部委託	管理費	2,500円
管理人の勤務形態	日勤		
駐車場	要問合せ 10,000円		
土地権利	専有面積割合による所有権の共有		
現況	賃貸中	引渡日	相談
建築確認番号		開発許可番号	
設備	都市ガス / エレベーター		
周辺施設	茨木市立水尾小学校 435m / 茨木市立南中学校 501m		
その他費用	物置使用料：1,200円／年		
備考			

※現況と異なる場合には現況を優先します。　※間取りの「S」はサービスルーム（納戸）です。
※価格は物件の代金総額を表示しており、消費税が課税される場合は税込と表記の上、 税込価格で表示しております。

取引条件の有効期限:2024年6月19日　No.IH0009545

お問合せ先

大阪府知事（11）第21564号
(公社) 大阪府宅地建物取引業協会、(公社) 全国宅地建物取引業協会会員、関西不動産情報センター会員

株式会社三島コーポレーション 阪急茨木東店

TEL:0120-340-823　FAX:072-632-4570
大阪府茨木市双葉町13－25

URL:http://www.mishima-baibai.jp/
E-Mail:higashi@mishima-corp.co.jp

取引態様:媒介(仲介)