FOR SALE

価格	間取りタイプ
1,500万円	3LDK

POINT

【外観】

【間取り図】

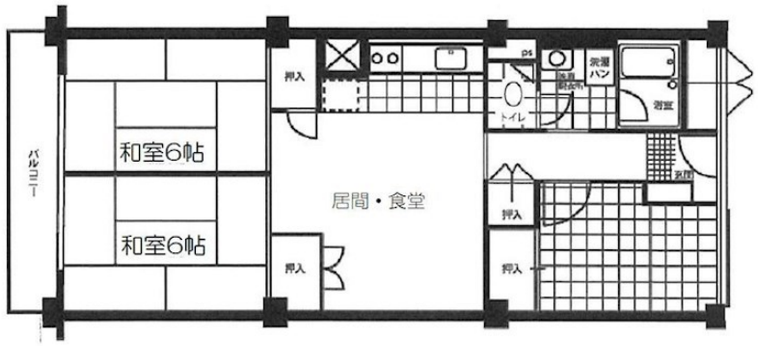

物件種目	マンション		
建物名	高槻スカイハイツ　オーナーチェンジ物件		
物件所在地	大阪府高槻市古曽部町２丁目		
交通	東海道・山陽本線 高槻駅 徒歩10分 阪急京都線 高槻市駅 徒歩15分 東海道・山陽本線 摂津富田駅 徒歩52分		
専有面積	64.8㎡（壁芯） (約19.60坪)	バルコニー面積	6.4㎡
構造規模	鉄筋コンクリート造8階建		
所在階	4階	総戸数	248戸
築年月	1974年5月	修繕積立金	10,820円
管理形態	全部委託	管理費	6,480円
管理人の勤務形態	日勤		
駐車場	空無		
土地権利	専有面積割合による所有権の共有		
現況	賃貸中	引渡日	相談
建築確認番号		開発許可番号	
設備	都市ガス / エレベーター		
周辺施設	高槻市立奥坂小学校 853m / 高槻市立第八中学校 1088m / 関西ｽｰﾊﾟｰ 高槻店 761m / ﾓﾘﾀ屋北園本店 1042m / 業務ｽｰﾊﾟｰ 高槻店 1128m / 平和堂ｱﾙ･ﾌﾟﾗｻﾞ高槻店 983m		
その他費用			
備考			

※現況と異なる場合には現況を優先します。　※間取りの「S」はサービスルーム（納戸）です。
※価格は物件の代金総額を表示しており、消費税が課税される場合は税込と表記の上、 税込価格で表示しております。

取引条件の有効期限:2024年6月11日　　No.JT0006889

お問合せ先

大阪府知事（11）第21564号
(社) 大阪府宅地建物取引業協会、(社) 全国宅地建物取引業協会会員、関西不動産情報センター

株式会社三島コーポレーション ＪＲ高槻店

TEL:0120-340-219　　FAX:072-683-1184
大阪府高槻市芥川町１丁目7－24

URL:http://www.mishima-baibai.jp/
E-Mail:jrtakatsuki@mishima-corp.co.jp

取引態様:媒介(仲介)