FOR SALE

価格	間取りタイプ
1,200万円	1K

POINT

【外観】

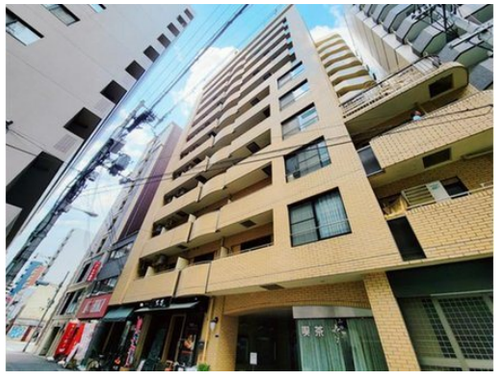

【間取り図】

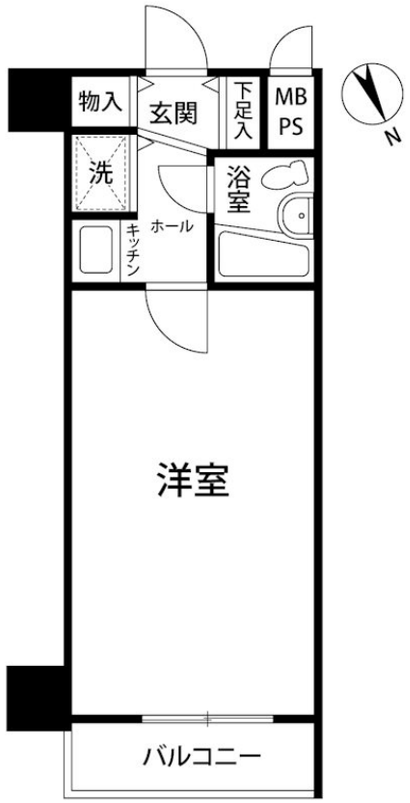

物件種目	マンション		
建物名	ニューライフ高麗橋　オーナーチェンジ物件		
物件所在地	大阪府大阪市中央区東高麗橋		
交通	大阪メトロ堺筋線 北浜（大阪）駅 徒歩6分 京阪本線 北浜（大阪）駅 徒歩7分		
専有面積	28.14㎡（壁芯） (約8.51坪)	バルコニー面積	3.3㎡
構造規模	鉄骨鉄筋コンクリート造地下1階15階建		
所在階	11階	総戸数	125戸
築年月	1986年1月28日	修繕積立金	6,610円
管理形態	全部委託	管理費	6,600円
管理人の勤務形態	日勤		
駐車場	無		
土地権利	所有権		
現況	居住中	引渡日	相談
建築確認番号		開発許可番号	
設備	都市ガス / エレベーター		
周辺施設			
その他費用			
備考			

※現況と異なる場合には現況を優先します。　※間取りの「S」はサービスルーム（納戸）です。
※価格は物件の代金総額を表示しており、消費税が課税される場合は税込と表記の上、 税込価格で表示しております。

取引条件の有効期限:2024年6月20日　No.TD0010255

お問合せ先

大阪府知事（11）第21564号
(社) 大阪府宅地建物取引業協会、(社) 全国宅地建物取引業協会会員、関西不動産情報センター会員

株式会社三島コーポレーション 富田店

TEL:0120-340-319　FAX:072-696-3123
大阪府高槻市大畑町3－5

URL:http://www.mishima-baibai.jp/
E-Mail:tonda@mishima-corp.co.jp

担当:川原田　一夫
取引態様:一般媒介